

Mutami
70 Boulevard Matabiau
BP 7051
31069 TOULOUSE cedex 7

À
AFFRANCHIR
AU TARIF
EN VIGUEUR

Pour des informations complémentaires, obtenir un devis ou souscrire, contactez l'un de nos conseillers :

- Dans votre agence de proximité :
 - **TOULOUSE**
70 boulevard Matabiau 31000 Toulouse
05 62 73 33 40 / dev-midipyrenees@mutami.fr
 - **TARBES**
8 avenue de la Marne 65000 Tarbes
05 62 93 52 33 / tarbes@mutami.fr
 - **BORDEAUX**
112 cours de la Marne 33800 Bordeaux
05 56 91 70 64 / bordeaux@mutami.fr
 - **BAYONNE**
3-5 allées Marines 64100 Bayonne
05 59 25 79 80 / bayonne@mutami.fr
 - **MONTPELLIER**
16 cours Gambetta 34000 Montpellier
04 67 04 53 50 / montpellier@mutami.fr
- Par Internet sur : **www.mutami.fr**

Votre conseiller mutualiste

mutami

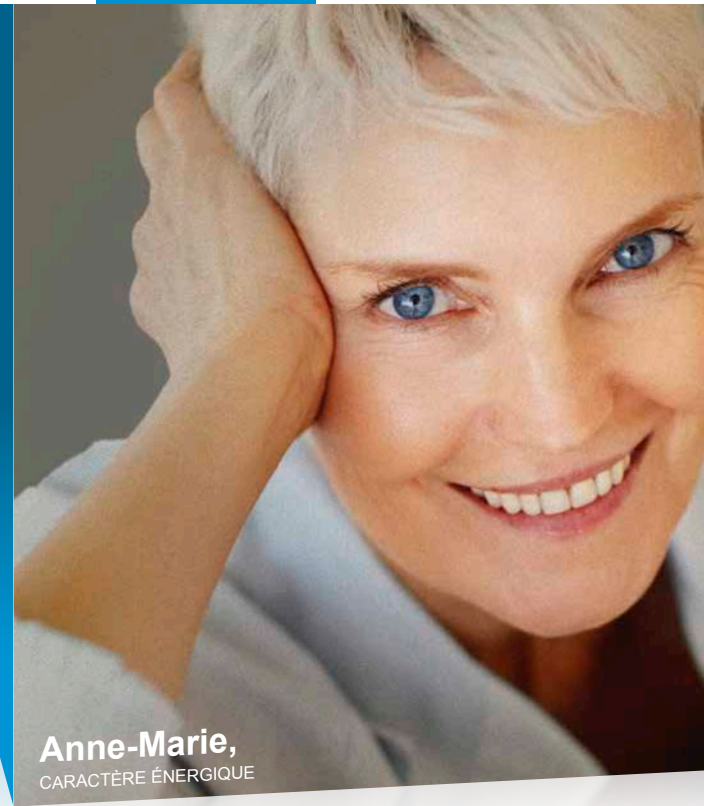

Anne-Marie,
CARACTÈRE ÉNERGIQUE

Obsèques préparées,
famille préservée...

mutami

Association OBSÈQUES PRÉVOYANCE - Association Loi 1901 - Siège : Parc Erasme Ouest, 310 avenue Eugène Avinée, 69120, Loos, SIREN : 390 275 897 - Habilitation Iudatela n°1459-171, ORIAS n° 07 030 330 - Assureur : Mutuelle SMH, mutuelle soumise aux dispositions du livre II du Code de la mutualité. Siège : Parc Erasme Ouest, 310 avenue Eugène Avinée, 69120, Loos, SIREN : 301862769, Mutuelle Mutami, diffuseur, soumise aux dispositions du Livre II du code de la mutualité, immatriculée au répertoire Sirene sous le numéro 776 950 677, dont le siège est sis 70 Boulevard Matabiau - 31000 Toulouse. Crédit photo : Shutterstock - Ne pas jeter sur la voie publique.



ANTICIPER VOS OBSÈQUES, c'est avancer l'esprit libre

Vos avantages¹

- Vous bénéficiez immédiatement des garanties souscrites, et à vie.
- Vous pouvez adhérer **dès 30 ans et jusqu'à 100 ans**, sans questionnaire médical, ni attestation de bonne santé.
- Vous choisissez votre mode de paiement :** en une fois, en plusieurs versements sur des périodes de 2 à 25 ans ou en viager et selon votre âge à la souscription.
- Les cotisations périodiques, mode de paiement possible jusqu'à 95 ans**, restent inchangées tout au long du contrat.
- De votre vivant, vous pouvez modifier certaines clauses de votre contrat.
- Vous pouvez interrompre votre contrat ;** les cotisations ne sont pas à fonds perdus.
- Vous pouvez majorer le capital garanti** dès la souscription (notre contrat Capital Décès Confort).
- Vous êtes **libre de choisir** votre entreprise de pompes funèbres.

Pour vos proches¹

- Le **versement du capital** se fait **sous 48h** après réception des éléments du dossier.
- Le règlement de la facture peut être adressé directement aux pompes funèbres.
- Après règlement de la facture de vos obsèques, si reliquat il y a, il sera reversé au bénéficiaire désigné au contrat, à défaut aux héritiers légaux.
- Les **droits de succession** sont **exonérés** dans la limite de la législation.
- Une garantie "Assistance" peut-être souscrite seulement en complément de la souscription d'un contrat Obsèques auprès d'Obsèques Prévoyance.

Anne-Marie, CARACTÈRE ÉNERGIQUE

Mon mari et moi vivons une retraite heureuse, rythmée par les visites de nos 5 petits-enfants, nos activités quotidiennes et deux voyages par an. Pour en profiter au maximum, l'esprit libre, nous avons choisi d'anticiper l'organisation de nos obsèques et éviter, à l'un ou l'autre ou à nos enfants, la charge financière que cela représenterait le moment venu.



Quel que soit votre besoin, UNE SOLUTION PERSONNALISÉE

Nos offres

- 4 formules pré-devisées** avec ou sans option(s).
- Un contrat personnalisé** avec choix de prestations conformes à vos désirs

Nos formules "pré-devisées"³

Basées sur des devis détaillés et établis dans le respect de la réglementation, elles permettent de déterminer le capital à assurer. Les prestations définies seront réalisées dans la limite du capital assuré. **Et vos volontés seront respectées.**

Nos prestations¹

- Les prestations courantes :**
 - Préparation et organisation des obsèques.
 - Transport du défunt avant mise en bière.
 - Cercueil et accessoires.
 - Mise en bière et fermeture du cercueil.
 - Transport du défunt après mise en bière.
 - Cérémonie funéraire.
- Les prestations complémentaires** (en sus des prestations courantes).
- Les frais avancés** pour le compte de la famille.
- Les provisions pour coûts** supplémentaires éventuels.

Montants des prestations²

	Crémation	Inhumation
Civile	3 200€	3 332€
Religieuse	3 659€	3 891€

Prestations optionnelles²

Cercueil et capiton prestige	500€
Ouverture/fermeture sépulture quand crémation	530€
Soins de thanatopraxie	300€
Faire-parts (100)	150€
Remerciements (100)	100€
Matériel de présentation à domicile	100€
Chambre funéraire	400€

¹ Dans les limites des contrats.

² Montants au 1^{er} juillet 2017. Le montant de vos frais d'obsèques pourra, le cas échéant, se révéler supérieur à celui du capital souscrit.

Demande de renseignements sans engagement

(à retourner à l'adresse indiquée au verso)

Mes coordonnées

Nom : _____ Prénom : _____

Date de naissance : [] [] [] [] [] [] [] [] [] [] [] []

Adresse : _____

Ville : _____ Code postal : [] [] [] [] [] [] [] [] [] [] [] []

Tél. fixe : [] [] [] [] [] [] [] [] [] [] [] []

Tél. mobile : [] [] [] [] [] [] [] [] [] [] [] []

Mail : _____

Je suis adhérent(e) de la mutuelle Oui Non

Formule souhaitée

- Crémation : civile ou religieuse ou
- Inhumation : civile ou religieuse

Mon(ma) conjoint(e) si il(elle) est intéressé(e)

Nom : _____ Prénom : _____

Date de naissance : [] [] [] [] [] [] [] [] [] [] [] []

Je suis adhérent(e) de la mutuelle Oui Non

Formule souhaitée

- Crémation : civile ou religieuse ou
- Inhumation : civile ou religieuse

Cochez les cases qui correspondent à votre choix

- Je suis intéressé(e) par une formule "pré-devisée".
- Je suis intéressé(e) par une formule personnalisée.
- Je désire être contacté(e) pour avoir des informations complémentaires :

Jour et heures souhaités : _____

Les informations recueillies dans ce document sont indispensables au traitement de votre dossier et ne sont communiquées qu'aux personnes traitant votre dossier. Conformément à la loi "informatique et libertés" du 6 janvier 1978 modifiée en 2004, vous bénéficiez d'un droit d'accès, de rectification et d'opposition sur les informations qui vous concernent. Pour ce faire, adressez un courrier à OBSÈQUES PRÉVOYANCE BP 80032 - 59601 MAUBEUGE Cedex.

